



COMUNE DI SAN GODENZO

Razionalizzazione periodica delle partecipazioni art. 20 D.Lgs. 175/2016
Documento dell'assetto complessivo delle società detenute redatto
secondo le indicazioni del modello ministeriale allegato alle linee guida

Dati relativi all'anno 2019

1. Introduzione

Di seguito si riporta la rappresentazione grafica della struttura delle società partecipate direttamente.

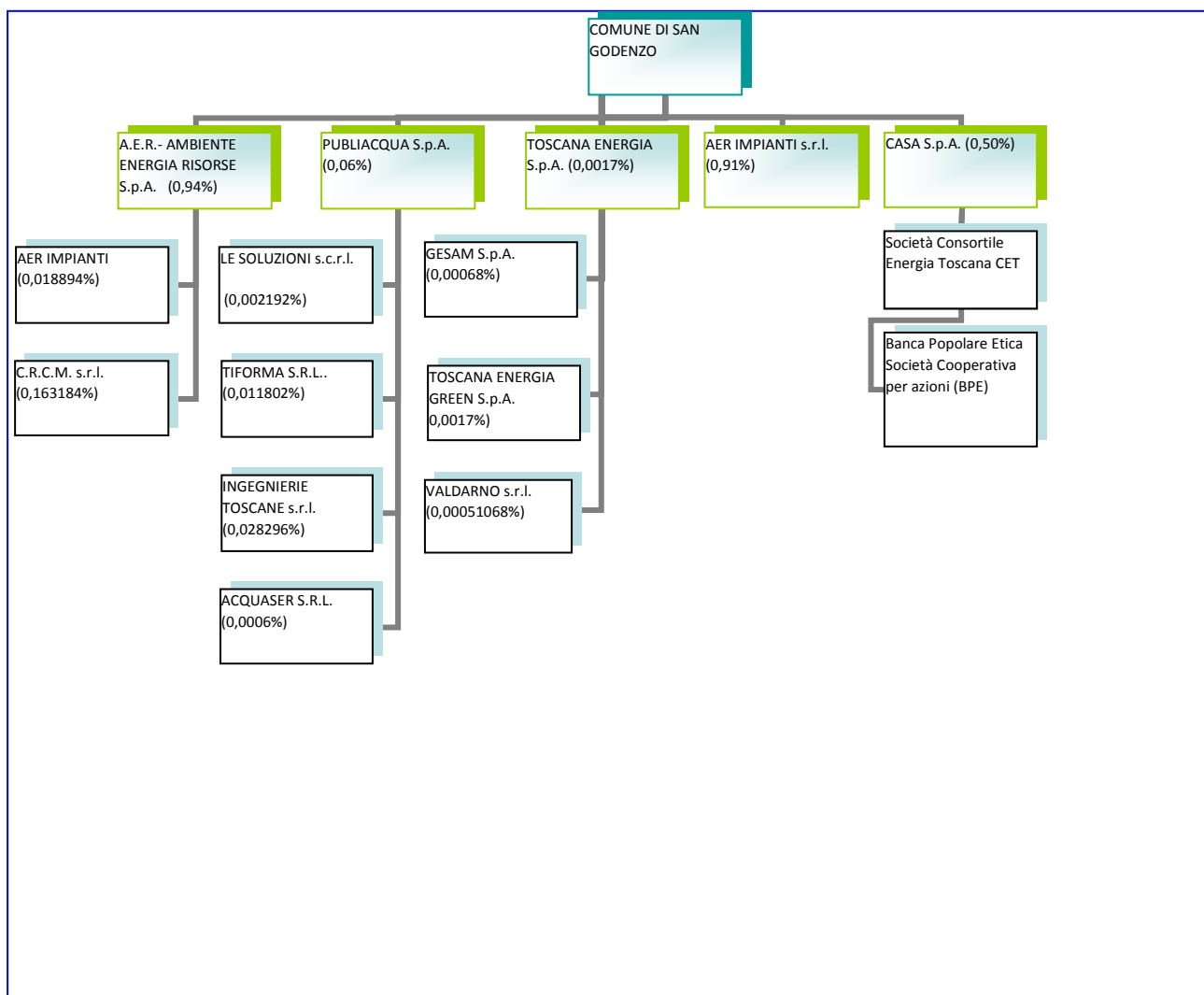

2. Ricognizione delle partecipazioni societarie possedute direttamente o indirettamente

In questa sezione si riporta la tabella riepilogativa di tutte le partecipazioni detenute direttamente e la tabella riepilogativa delle partecipazioni detenute indirettamente attraverso ciascuna tramite :

Partecipazioni dirette

NOME PARTECIPATA	CODICE FISCALE PARTECIPATA	QUOTA DI PARTECIPAZIONE	ESITO DELLA RILEVAZIONE	NOTE
A.E.R. SpA	013886900487	0,94%	da mantenere	
A.E.R. Impianti Srl	05947000484	0,91%	da dismettere	In liquidazione per scioglimento
Publiacqua SpA	05040110487	0,06%	da mantenere	
Casa SpA	05264040485	0,50%	da mantenere	
Toscana Energia SpA	05608890488	0,0017%	da mantenere	

Partecipazioni indirette detenute attraverso le società partecipate per le quali l'esito della razionalizzazione periodica risulta essere: "da mantenere": (specificare la "tramite").

NOME PARTECIPATA	CODICE FISCALE PARTECIPATA	QUOTA DI PARTECIPAZIONE DETENUTA DALLA TRAMITE	ESITO DELLA RILEVAZIONE	Società TRAMITE
C.R.C.M. Srl	01734560517	AER SPA 9,59	da mantenere	A.E.R. SpA
AER Impianti Srl	05947000484	AER SPA 2,01	da dismettere	
Le Soluzioni Sc.r.l.	05591710487	Publiacqua SpA 25,22	da mantenere	Publiacqua SpA
Ingegnerie Toscane Srl	06111950488	Publiacqua SpA 47,16	da mantenere	
Ti Forma Srl	04633850484	Publiacqua SpA 22,75	da mantenere	
Aquaser Srl	05175700482	Publiacqua SpA 1,00	da mantenere	
Toscana Energia Green SpA	01187460504	Toscana Energia SpA	da mantenere	Toscana Energia SpA
Valdarno Srl	01375230503	Toscana Energia SpA 30,04	In liquidazione	
Gesam, Reti SpA	01581890462	Toscana Energia	da mantenere	

		SpA 42,69		
Società Consortile Energia Toscana CET	05344720486	Casa SpA 0,02	da mantenere	Casa SpA
Banca Popolare Etica Società Cooperativa per Azioni (BPE)	02622940233	Casa SpA 0,02	da mantenere	

3. Informazioni di dettaglio sulle singole partecipazioni dirette

Nel presente paragrafo, si riportano le schede di dettaglio per le società di cui il Comune di Pontassieve detiene una partecipazione diretta.

1 AER S.p.A. – C.F. 013886900487

Scheda di dettaglio

DATI ANAGRAFICI DELLA PARTECIPATA

NOME DEL CAMPO	
Codice Fiscale	013886900487
Denominazione	A.E.R. SpA
Anno di costituzione della società	1994
Forma giuridica	Società per azioni
Tipo di fondazione	-
Altra forma giuridica	-
Stato della società	Attiva
Anno di inizio della procedura ⁽¹⁾	-
Società con azioni quotate in mercati regolamentati ⁽²⁾	No
Società che ha emesso strumenti finanziari quotati in mercati regolamentati (ex TUSP) ⁽²⁾	No
La società è un Gal	No

⁽¹⁾ Compilare il campo “anno di inizio della procedura” solo se nel campo “stato della società” è stato selezionato un elemento diverso da “La società è attiva”

⁽²⁾ Le società emittenti azioni o strumenti finanziari in mercati regolamentati nell’applicativo sono individuate mediante elenchi ufficiali.

SEDE LEGALE DELLA PARTECIPATA

NOME DEL CAMPO	
Stato	Italia
Provincia	Firenze
Comune	Rufina
CAP *	50068
Indirizzo *	VIA MARCONI , 2/BIS
Telefono *	
FAX *	
Email *	PEC_AERSPA@PEC.AERSPA.IT

*campo con compilazione facoltativa

SETTORE DI ATTIVITÀ DELLA PARTECIPATA

La lista dei codici Ateco è disponibile al link <http://www.istat.it/it/strumenti/definizioni-e-classificazioni/ateco-2007>

NOME DEL CAMPO	
Attività 1	Raccolta di rifiuti non pericolosi (E.38.11)
Peso indicativo dell'attività %	50
Attività 2 *	Trattamento e smaltimento di altri rifiuti non pericolosi (E.38.21.09)
Peso indicativo dell'attività % *	25
Attività 3 *	Servizi di disinfestazione (N.81.29.1)
Peso indicativo dell'attività % *	15
Attività 4 *	
Peso indicativo dell'attività % *	

*campo con compilazione facoltativa

ULTERIORI INFORMAZIONI SULLA PARTECIPATA

NOME DEL CAMPO	
Società in house	no
Previsione nello statuto di limiti sul fatturato ⁽³⁾	-
Società contenuta nell'allegato A al D.Lgs. n. 175/2016	no
Società a partecipazione pubblica di diritto singolare (art.1, c. 4, lett. A)	no
Riferimento normativo società di diritto singolare ⁽³⁾	-
La partecipata svolge attività economiche protette da diritti speciali o esclusivi insieme con altre attività svolte in regime di mercato	no
Riferimento normativo società con diritti speciali o esclusivi insieme con altre attività svolte in regime di mercato ⁽³⁾	-
Società esclusa dall'applicazione dell'art. 4 con DPCM (art. 4, c. 9)	no
Società esclusa dall'applicazione dell'art. 4 con provvedimento del Presidente della Regione o delle Prov. Autonome (art. 4, c. 9)	no
Riferimento normativo atto esclusione ⁽⁴⁾	-

⁽³⁾ Compilare il campo solo se nel campo precedente è stato scelto "sì"

⁽⁴⁾ Compilare il campo solo se in uno dei campi precedenti è stato scelto "sì"

DATI DI BILANCIO PER LA VERIFICA TUSP

NOME DEL CAMPO	Anno 2019
Tipologia di attività svolta	Attività produttive di beni e servizi
Numero medio di dipendenti	72 a tempo ind.+ 8 dipendenti a tempo determinato e 1 co.co.co.
Numero dei componenti dell'organo di amministrazione	3
Compenso dei componenti dell'organo di amministrazione	28.846
Numero dei componenti dell'organo di controllo	3
Compenso dei componenti dell'organo di controllo	24.196 (Collegio sindacale)

NOME DEL CAMPO	2019	2018	2017	2016	2015
Approvazione bilancio	si	si	si	si	si
Risultato d'esercizio	658.995	- 867.414	474.564	281.950	334.865

ATTENZIONE: l'applicativo richiede la compilazione esclusivamente di una delle seguenti quattro sotto-sezioni di "DATI DI BILANCIO PER LA VERIFICA TUSP".

Attività produttive di beni e servizi o Distretti tecnologici

Compilare la seguente sotto-sezione se la "Tipologia di attività svolta" dalla partecipata è: "**Attività produttive di beni e servizi**" o "**Attività di promozione e sviluppo di progetti di ricerca finanziati (Distretti tecnologici)**".

NOME DEL CAMPO	2019	2018	2017
A1) Ricavi delle vendite e delle prestazioni	11.849.811	11.858.366	16.126.523
A5) Altri Ricavi e Proventi	866.761	961.752	1.389.043
di cui Contributi in conto esercizio	0	3.522	11.260

Attività di Holding

Compilare la seguente sotto-sezione se la “*Tipologia di attività svolta*” dalla partecipata è: “*Attività consistenti nell’assunzione di partecipazioni in società esercenti attività diverse da quella creditizia e finanziaria (Holding)*”.

NOME DEL CAMPO	2019	2018	2017
A1) Ricavi delle vendite e delle prestazioni			
A5) Altri Ricavi e Proventi			
di cui Contributi in conto esercizio			
C15) Proventi da partecipazioni			
C16) Altri proventi finanziari			
C17 bis) Utili e perdite su cambi			
D18 a) Rettifiche di valore di attività finanziarie - Rivalutazioni di partecipazioni			

Attività bancarie e finanziarie

Compilare la seguente sotto-sezione se la “*Tipologia di attività svolta*” dalla partecipata è: “*Attività bancarie e finanziarie*”.

NOME DEL CAMPO	2019	2018	2017
Interessi attivi e proventi assimilati			
Commissioni attive			

Attività assicurative

Compilare la seguente sotto-sezione se la “*Tipologia di attività svolta*” dalla partecipata è: “*Attività assicurative*”.

NOME DEL CAMPO	2019	2018	2017
I.1 Conto Tecnico dei rami danni - Premi di competenza, al netto delle cessioni in riassicurazione			

I.3 Conto Tecnico dei rami danni - Altri proventi tecnici, al netto delle cessioni in riassicurazione			
II.1 Conto Tecnico dei rami vita - Premi dell'esercizio, al netto delle cessioni in riassicurazione			
II.4 Conto Tecnico dei rami vita - Altri proventi tecnici, al netto delle cessioni in riassicurazione			

QUOTA DI POSSESSO (quota diretta e/o indiretta)

NOME DEL CAMPO	INDICAZIONI PER LA COMPILAZIONE
Tipologia di Partecipazione	diretta
Quota diretta ⁽⁵⁾	0,94%
Codice Fiscale Tramite ⁽⁶⁾	
Denominazione Tramite (organismo) ⁽⁶⁾	
Quota detenuta dalla Tramite nella società ⁽⁷⁾	

⁽⁵⁾ Se la partecipazione è diretta o sia diretta che indiretta, inserire la quota detenuta direttamente dall'Amministrazione nella società.

⁽⁶⁾ Compilare se per "Tipologia di Partecipazione" è stato indicato "Partecipazione Indiretta" o "Partecipazione diretta e indiretta". Inserire CF e denominazione dell'ultima tramite attraverso la quale la società è indirettamente partecipata dall'Amministrazione.

⁽⁷⁾ Inserire la quota di partecipazione che la "tramite" detiene nella società.

QUOTA DI POSSESSO – TIPO DI CONTROLLO

NOME DEL CAMPO	INDICAZIONI PER LA COMPILAZIONE
Tipo di controllo	obiettivi specifici sui costi di funzionamento della partecipata (art.19, c.5)

INFORMAZIONI ED ESITO PER LA RAZIONALIZZAZIONE

NOME DEL CAMPO	Indicazioni per la compilazione
Partecipazione ancora detenuta alla data di adozione del provvedimento	SI
Società controllata da una quotata	NO
CF della società quotata controllante ⁽⁸⁾	
Denominazione della società quotata controllante ⁽⁸⁾	

⁽⁸⁾ Compilare il campo solo se nel campo "Società controllata da una quotata" è stato scelto "sì"

I campi sottostanti non devono essere compilati se la partecipazione non è più detenuta alla data di adozione del provvedimento e/o la società partecipata è controllata da una società quotata.

NOME DEL CAMPO	INDICAZIONI PER LA COMPILAZIONE
La partecipata svolge un'attività di produzione di beni e servizi a favore dell'Amministrazione?	si
Attività svolta dalla Partecipata	Raccolta di rifiuti non pericolosi (E.38.11)
Descrizione dell'attività	Raccolta e smaltimento rifiuti solidi urbani
Quota % di partecipazione detenuta dal soggetto privato ⁽⁸⁾	
Svolgimento di attività analoghe a quelle svolte da altre società (art.20, c.2 lett.c)	no
Necessità di contenimento dei costi di funzionamento (art.20, c.2 lett.f)	no
Necessità di aggregazione di società (art.20, c.2 lett.g)	no
L'Amministrazione ha fissato, con proprio provvedimento, obiettivi specifici sui costi di funzionamento della partecipata? (art.19, c.5) ⁽⁹⁾	Si. Nel DUP
Esito della ricognizione	MANTENIMENTO_SENZA_INTERVENTI
Modalità (razionalizzazione) ⁽¹⁰⁾	-
Termine previsto per la razionalizzazione ⁽¹⁰⁾	-

NOME DEL CAMPO	Indicazioni per la compilazione
Partecipazione ancora detenuta alla data di adozione del provvedimento	SI
Note*	

⁽⁹⁾ Compilare il campo se “Attività svolta dalla Partecipata” precedentemente selezionata è “realizzazione e gestione di opera pubblica ovvero organizzazione e gestione di servizio di interesse generale tramite PPP (Art.4, c.2, lett.c)”.

⁽¹⁰⁾ Compilare il campo se “Tipo di controllo” è stato selezionato elemento diverso da “nessuno”.

⁽¹¹⁾ Campo obbligatorio se per “Esito della ricognizione” è stato selezionato “Razionalizzazione”.

* Campo con compilazione facoltativa

*Scheda di dettaglio***DATI ANAGRAFICI DELLA PARTECIPATA**

NOME DEL CAMPO	
Codice Fiscale	05947000484
Denominazione	AER IMPIANTI S.R.L.
Anno di costituzione della società	2009
Forma giuridica	Società a responsabilità limitata
Tipo di fondazione	-
Altra forma giuridica	-
Stato della società	Sono in corso procedure di liquidazione volontaria o scioglimento
Anno di inizio della procedura ⁽¹⁾	10/07/2017
Società con azioni quotate in mercati regolamentati ⁽²⁾	No
Società che ha emesso strumenti finanziari quotati in mercati regolamentati (ex TUSP) ⁽²⁾	No
La società è un Gal	No

(1) Compilare il campo "anno di inizio della procedura" solo se nel campo "stato della società" è stato selezionato un elemento diverso da "La società è attiva"

(2) Le società emittenti azioni o strumenti finanziari in mercati regolamentati nell'applicativo sono individuate mediante elenchi ufficiali.

SEDE LEGALE DELLA PARTECIPATA

NOME DEL CAMPO	
Stato	Italia
Provincia	Firenze
Comune	Rufina
CAP *	50068

NOME DEL CAMPO	
Indirizzo *	VIA MARCONI , 2/BIS
Telefono *	
FAX *	
Email *	AER-IMPIANTI-SRL@PEC.IT

*campo con compilazione facoltativa

SETTORE DI ATTIVITÀ DELLA PARTECIPATA

La lista dei codici Ateco è disponibile al link <http://www.istat.it/it/strumenti/definizioni-e-classificazioni/ateco-2007>

NOME DEL CAMPO	
Attività 1	Trattamento e smaltimento di altri rifiuti non pericolosi (E.38.21.09)
Peso indicativo dell'attività %	50
Attività 2 *	
Peso indicativo dell'attività % *	
Attività 3 *	
Peso indicativo dell'attività % *	
Attività 4 *	
Peso indicativo dell'attività % *	

*campo con compilazione facoltativa

ULTERIORI INFORMAZIONI SULLA PARTECIPATA

NOME DEL CAMPO	
Società in house	no
Previsione nello statuto di limiti sul fatturato ⁽³⁾	-
Società contenuta nell'allegato A al D.Lgs. n. 175/2016	no
Società a partecipazione pubblica di diritto singolare (art.1, c. 4, lett. A)	no

Il presente documento è redatto secondo il formato indicato dal MEF (schede partecipate come da modulistica in allegato nota del 2/12/2019)

NOME DEL CAMPO	
Riferimento normativo società di diritto singolare ⁽³⁾	-
La partecipata svolge attività economiche protette da diritti speciali o esclusivi insieme con altre attività svolte in regime di mercato	no
Riferimento normativo società con diritti speciali o esclusivi insieme con altre attività svolte in regime di mercato ⁽³⁾	-
Società esclusa dall'applicazione dell'art. 4 con DPCM (art. 4, c. 9)	no
Società esclusa dall'applicazione dell'art. 4 con provvedimento del Presidente della Regione o delle Prov. Autonome (art. 4, c. 9)	no
Riferimento normativo atto esclusione ⁽⁴⁾	-

(3) Compilare il campo solo se nel campo precedente è stato scelto "sì"

(4) Compilare il campo solo se in uno dei campi precedenti è stato scelto "sì"

DATI DI BILANCIO PER LA VERIFICA TUSP

NOME DEL CAMPO	Anno 2019
Tipologia di attività svolta	Attività produttive di beni e servizi
Numero medio di dipendenti	0
Numero dei componenti dell'organo di amministrazione	1 liquidatore
Compenso dei componenti dell'organo di amministrazione	€ 9.000 (compenso liquidatore)
Numero dei componenti dell'organo di controllo	1 membro Collegio Sindacale
Compenso dei componenti dell'organo di controllo	€ 9.057

NOME DEL CAMPO	2019	2018	2017	2016	2015
Approvazione bilancio	si	si	si	si	si
Risultato d'esercizio	787	-139.226	-16.567	-131.760	-44.068

ATTENZIONE: l'applicativo richiede la compilazione esclusivamente di una delle seguenti quattro sotto-sezioni di "DATI DI BILANCIO PER LA VERIFICA TUSP".

Attività produttive di beni e servizi o Distretti tecnologici

Compilare la seguente sotto-sezione se la "Tipologia di attività svolta" dalla partecipata è: "**Attività produttive di beni e servizi**" o "**Attività di promozione e sviluppo di progetti di ricerca finanziati (Distretti tecnologici)**".

NOME DEL CAMPO	2019	2018	2017
A1) Ricavi delle vendite e delle prestazioni	0	0	0
A5) Altri Ricavi e Proventi	3	29	35.987
di cui Contributi in conto esercizio	0	0	0

Attività di Holding

Compilare la seguente sotto-sezione se la “*Tipologia di attività svolta*” dalla partecipata è: “*Attività consistenti nell’assunzione di partecipazioni in società esercenti attività diverse da quella creditizia e finanziaria (Holding)*”.

NOME DEL CAMPO	2019	2018	2017
A1) Ricavi delle vendite e delle prestazioni			
A5) Altri Ricavi e Proventi			
di cui Contributi in conto esercizio			
C15) Proventi da partecipazioni			
C16) Altri proventi finanziari			
C17 bis) Utili e perdite su cambi			
D18 a) Rettifiche di valore di attività finanziarie - Rivalutazioni di partecipazioni			

Attività bancarie e finanziarie

Compilare la seguente sotto-sezione se la “*Tipologia di attività svolta*” dalla partecipata è: “*Attività bancarie e finanziarie*”.

NOME DEL CAMPO	2019	2018	2017
Interessi attivi e proventi assimilati			
Commissioni attive			

Attività assicurative

Compilare la seguente sotto-sezione se la “*Tipologia di attività svolta*” dalla partecipata è: “*Attività assicurative*”.

NOME DEL CAMPO	2018	2018	2016
I.1 Conto Tecnico dei rami danni - Premi di competenza, al netto delle cessioni in riassicurazione			
I.3 Conto Tecnico dei rami danni - Altri proventi tecnici, al netto delle cessioni in riassicurazione			

II.1 Conto Tecnico dei rami vita - Premi dell'esercizio, al netto delle cessioni in riassicurazione			
II.4 Conto Tecnico dei rami vita - Altri proventi tecnici, al netto delle cessioni in riassicurazione			

QUOTA DI POSSESSO (quota diretta e indiretta)

NOME DEL CAMPO	INDICAZIONI PER LA COMPILAZIONE
Tipologia di Partecipazione	Diretta e indiretta
Quota diretta ⁽⁵⁾	0,91%
Codice Fiscale Tramite ⁽⁶⁾	01388690487
Denominazione Tramite (organismo) ⁽⁶⁾	A.E.R. - AMBIENTE ENERGIA RISORSE SPA
Quota detenuta dalla Tramite nella società ⁽⁷⁾	0,0188%

(5)Se la partecipazione è diretta o sia diretta che indiretta, inserire la quota detenuta direttamente dall'Amministrazione nella società.

(6)Compilare se per "Tipologia di Partecipazione" è stato indicato "Partecipazione Indiretta" o "Partecipazione diretta e indiretta". Inserire CF e denominazione dell'ultima tramite attraverso la quale la società è indirettamente partecipata dall'Amministrazione.

(7)Inserire la quota di partecipazione che la "tramite" detiene nella società.

QUOTA DI POSSESSO – TIPO DI CONTROLLO

NOME DEL CAMPO	INDICAZIONI PER LA COMPILAZIONE
Tipo di controllo	nessuno

INFORMAZIONI ED ESITO PER LA RAZIONALIZZAZIONE

NOME DEL CAMPO	Indicazioni per la compilazione
Partecipazione ancora detenuta alla data di adozione del provvedimento	SI
Società controllata da una quotata	NO
CF della società quotata controllante ⁽⁸⁾	
Denominazione della società quotata controllante ⁽⁸⁾	

NOME DEL CAMPO	Indicazioni per la compilazione
----------------	---------------------------------

⁽¹²⁾ Compilare il campo solo se nel campo "Società controllata da una quotata" è stato scelto "sì"

I campi sottostanti **non devono essere compilati se la partecipazione non è più detenuta** alla data di adozione del provvedimento e/o la società partecipata è controllata da una società quotata.

INFORMAZIONI ED ESITO PER LA RAZIONALIZZAZIONE

NOME DEL CAMPO	INDICAZIONI PER LA COMPILAZIONE
La partecipata svolge un'attività di produzione di beni e servizi a favore dell'Amministrazione?	no
Attività svolta dalla Partecipata	nessuna attività
Descrizione dell'attività	società in liquidazione come disposto dall'Assemblea straordinaria dei soci del 29/6/2017
Quota % di partecipazione detenuta dal soggetto privato ⁽⁸⁾	
Svolgimento di attività analoghe a quelle svolte da altre società (art.20, c.2 lett.c)	no
Necessità di contenimento dei costi di funzionamento (art.20, c.2 lett.f)	no
Necessità di aggregazione di società (art.20, c.2 lett.g)	no
L'Amministrazione ha fissato, con proprio provvedimento, obiettivi specifici sui costi di funzionamento della partecipata? (art.19, c.5) ⁽⁹⁾	-
Esito della ricognizione	RAZIONALIZZAZIONE
Modalità (razionalizzazione) ⁽¹⁰⁾	IN LIQUIDAZIONE E' stato nominato il liquidatore unico, Giacomo Erci, (come risulta dal registro imprese). L'Assemblea dei soci ha conferito al liquidatore unico il mandato di porre in essere tutte le operazioni necessarie alla liquidazione del patrimonio sociale e alla cancellazione della società. Le procedure sono ancora in corso al dicembre 2020.

NOME DEL CAMPO	INDICAZIONI PER LA COMPILAZIONE
Termine previsto per la razionalizzazione ⁽¹⁰⁾	Previsione non disponibile
Le misure di razionalizzazione sono state concluse alla data del 31/12/2018?	NO
Note*	

(8)Compilare il campo se "Attività svolta dalla Partecipata" precedentemente selezionata è "realizzazione e gestione di opera pubblica ovvero organizzazione e gestione di servizio di interesse generale tramite PPP (Art.4, c.2, lett.c)".

(9)Compilare il campo se "Tipo di controllo" è stato selezionato elemento diverso da "nessuno".

(10)Campo obbligatorio se per "Esito della ricognizione" è stato selezionato "Razionalizzazione".

* Campo con compilazione facoltativa

*Scheda di dettaglio***DATI ANAGRAFICI DELLA PARTECIPATA**

NOME DEL CAMPO	
Codice Fiscale	05040110487
Denominazione	PUBLIACQUA S.P.A.
Anno di costituzione della società	2000
Forma giuridica	Società per azioni
Tipo di fondazione	-
Altra forma giuridica	-
Stato della società	Attiva
Anno di inizio della procedura ⁽¹⁾	-
Società con azioni quotate in mercati regolamentati ⁽²⁾	No
Società che ha emesso strumenti finanziari quotati in mercati regolamentati (ex TUSP) ⁽²⁾	No
La società è un Gal	No

(1) Compilare il campo "anno di inizio della procedura" solo se nel campo "stato della società" è stato selezionato un elemento diverso da "La società è attiva"

(2) Le società emittenti azioni o strumenti finanziari in mercati regolamentati nell'applicativo sono individuate mediante elenchi ufficiali.

SEDE LEGALE DELLA PARTECIPATA

NOME DEL CAMPO	
Stato	Italia
Provincia	Firenze
Comune	Firenze
CAP *	50126
Indirizzo *	VIA VILLAMAGNA , 90/C

NOME DEL CAMPO	
Telefono *	055/6862489
FAX *	0556862431
Email *	PROTOCOLLO@CERT.PUBLIACQUA.IT

*campo con compilazione facoltativa

SETTORE DI ATTIVITÀ DELLA PARTECIPATA

La lista dei codici Ateco è disponibile al link <http://www.istat.it/it/strumenti/definizioni-e-classificazioni/ateco-2007>

NOME DEL CAMPO	
Attività 1	RACCOLTA, TRATTAMENTO E FORNITURA DI ACQUA (E.36)
Peso indicativo dell'attività %	50
Attività 2 *	
Peso indicativo dell'attività % *	
Attività 3 *	
Peso indicativo dell'attività % *	
Attività 4 *	
Peso indicativo dell'attività % *	

*campo con compilazione facoltativa

ULTERIORI INFORMAZIONI SULLA PARTECIPATA

NOME DEL CAMPO	
Società in house	no
Previsione nello statuto di limiti sul fatturato ⁽³⁾	-
Società contenuta nell'allegato A al D.Lgs. n. 175/2016	no
Società a partecipazione pubblica di diritto singolare (art.1, c. 4, lett. A)	no

NOME DEL CAMPO	
Riferimento normativo società di diritto singolare ⁽³⁾	-
La partecipata svolge attività economiche protette da diritti speciali o esclusivi insieme con altre attività svolte in regime di mercato	no
Riferimento normativo società con diritti speciali o esclusivi insieme con altre attività svolte in regime di mercato ⁽³⁾	-
Società esclusa dall'applicazione dell'art. 4 con DPCM (art. 4, c. 9)	no
Società esclusa dall'applicazione dell'art. 4 con provvedimento del Presidente della Regione o delle Prov. Autonome (art. 4, c. 9)	no
Riferimento normativo atto esclusione ⁽⁴⁾	-

(3) Compilare il campo solo se nel campo precedente è stato scelto "sì"

(4) Compilare il campo solo se in uno dei campi precedenti è stato scelto "sì"

DATI DI BILANCIO PER LA VERIFICA TUSP

NOME DEL CAMPO	Anno 2019
Tipologia di attività svolta	Attività produttive di beni e servizi
Numero medio di dipendenti	577
Numero dei componenti dell'organo di amministrazione	8
Compenso dei componenti dell'organo di amministrazione	€355.173,00
Numero dei componenti dell'organo di controllo	3
Compenso dei componenti dell'organo di controllo	€ 71.982,00 Collegio Sindacale € 54.167,00 Soc. di Revisione

NOME DEL CAMPO	Anno 2019
Tipologia di attività svolta	Attività produttive di beni e servizi

NOME DEL CAMPO	2019	2018	2017	2016	2015
Approvazione bilancio	si	si	si	si	si
Risultato d'esercizio	39.317.282	44.614.378	24.740.073	29.879.458	29.577.407

ATTENZIONE: l'applicativo richiede la compilazione esclusivamente di una delle seguenti quattro sotto-sezioni di "DATI DI BILANCIO PER LA VERIFICA TUSP".

Attività produttive di beni e servizi o Distretti tecnologici

Compilare la seguente sotto-sezione se la "Tipologia di attività svolta" dalla partecipata è: "Attività produttive di beni e servizi" o "Attività di promozione e sviluppo di progetti di ricerca finanziati (Distretti tecnologici)".

NOME DEL CAMPO	2019	2018	2017
A1) Ricavi delle vendite e delle prestazioni	257.597.674	246.791.808	235.511.718
A5) Altri Ricavi e Proventi	7.710.131	12.822.927	17.462.884
di cui Contributi in conto esercizio	53.975	0	8.516.614

Attività di Holding

Compilare la seguente sotto-sezione se la "Tipologia di attività svolta" dalla partecipata è: "Attività consistenti nell'assunzione di partecipazioni in società esercenti attività diverse da quella creditizia e finanziaria (Holding)".

NOME DEL CAMPO	2019	2018	2017
A1) Ricavi delle vendite e delle prestazioni			
A5) Altri Ricavi e Proventi			
di cui Contributi in conto esercizio			
C15) Proventi da partecipazioni			
C16) Altri proventi finanziari			

C17 bis) Utili e perdite su cambi			
D18 a) Rettifiche di valore di attività finanziarie - Rivalutazioni di partecipazioni			

Attività bancarie e finanziarie

Compilare la seguente sotto-sezione se la "Tipologia di attività svolta" dalla partecipata è: "Attività bancarie e finanziarie".

NOME DEL CAMPO	2019	2018	2017
Interessi attivi e proventi assimilati			
Commissioni attive			

Attività assicurative

Compilare la seguente sotto-sezione se la "Tipologia di attività svolta" dalla partecipata è: "Attività assicurative".

NOME DEL CAMPO	2019	2018	2017
I.1 Conto Tecnico dei rami danni - Premi di competenza, al netto delle cessioni in riassicurazione			
I.3 Conto Tecnico dei rami danni - Altri proventi tecnici, al netto delle cessioni in riassicurazione			
II.1 Conto Tecnico dei rami vita - Premi dell'esercizio, al netto delle cessioni in riassicurazione			
II.4 Conto Tecnico dei rami vita - Altri proventi tecnici, al netto delle cessioni in riassicurazione			

QUOTA DI POSSESSO (quota diretta e/o indiretta)

NOME DEL CAMPO	INDICAZIONI PER LA COMPILAZIONE
Tipologia di Partecipazione	diretta
Quota diretta ⁽⁵⁾	0,06%
Codice Fiscale Tramite ⁽⁶⁾	
Denominazione Tramite (organismo) ⁽⁶⁾	
Quota detenuta dalla Tramite nella società ⁽⁷⁾	

(5) Se la partecipazione è diretta o sia diretta che indiretta, inserire la quota detenuta direttamente dall'Amministrazione nella società.

(6) Compilare se per "Tipologia di Partecipazione" è stato indicato "Partecipazione Indiretta" o "Partecipazione diretta e indiretta". Inserire CF e denominazione dell'ultima tramite attraverso la quale la società è indirettamente partecipata dall'Amministrazione.

(7) Inserire la quota di partecipazione che la "tramite" detiene nella società.

QUOTA DI POSSESSO – TIPO DI CONTROLLO

NOME DEL CAMPO	INDICAZIONI PER LA COMPILAZIONE
Tipo di controllo	nessuno

INFORMAZIONI ED ESITO PER LA RAZIONALIZZAZIONE

NOME DEL CAMPO	Indicazioni per la compilazione
Partecipazione ancora detenuta alla data di adozione del provvedimento	SI
Società controllata da una quotata	NO
CF della società quotata controllante ⁽⁸⁾	
Denominazione della società quotata controllante ⁽⁸⁾	

(8) Compilare il campo solo se nel campo "Società controllata da una quotata" è stato scelto "sì"

I campi sottostanti non devono essere compilati se la partecipazione non è più detenuta alla data di adozione del provvedimento e/o la società partecipata è controllata da una società quotata.

NOME DEL CAMPO	INDICAZIONI PER LA COMPILAZIONE
La partecipata svolge un'attività di produzione di beni e servizi a favore dell'Amministrazione?	no
Attività svolta dalla Partecipata	produzione di un servizio di interesse generale (Art. 4, c. 2, lett. a) (1)
Descrizione dell'attività	gestione servizi idrici integrati
Quota % di partecipazione detenuta dal soggetto privato ⁽⁸⁾	
Svolgimento di attività analoghe a quelle svolte da altre società (art.20, c.2 lett.c)	no
Necessità di contenimento dei costi di funzionamento (art.20, c.2 lett.f)	no
Necessità di aggregazione di società (art.20, c.2 lett.g)	no
L'Amministrazione ha fissato, con proprio provvedimento, obiettivi specifici sui costi di funzionamento della partecipata? (art.19, c.5) ⁽⁹⁾	no
Esito della ricognizione	MANTENIMENTO_SENZA_INTERVENTI
Modalità (razionalizzazione) ⁽¹⁰⁾	-
Termine previsto per la razionalizzazione ⁽¹⁰⁾	-
Le misure di razionalizzazione sono state concluse alla data del 31/12/2018?	-
Note*	

(8) Compilare il campo se "Attività svolta dalla Partecipata" precedentemente selezionata è "realizzazione e gestione di opera pubblica ovvero organizzazione e gestione di servizio di interesse generale tramite PPP (Art.4, c.2, lett.c)".

(9) Compilare il campo se "Tipo di controllo" è stato selezionato elemento diverso da "nessuno".

(10) Campo obbligatorio se per "Esito della ricognizione" è stato selezionato "Razionalizzazione".

* Campo con compilazione facoltativa

Il presente documento è redatto secondo il formato indicato dal MEF (schede partecipate come da modulistica in allegato nota del 2/12/2019)

*Scheda di dettaglio***DATI ANAGRAFICI DELLA PARTECIPATA**

NOME DEL CAMPO	
Codice Fiscale	05264040485
Denominazione	CASA S.P.A.
Anno di costituzione della società	2002
Forma giuridica	Società per azioni
Tipo di fondazione	-
Altra forma giuridica	-
Stato della società	Attiva
Anno di inizio della procedura ⁽¹⁾	-
Società con azioni quotate in mercati regolamentati ⁽²⁾	No
Società che ha emesso strumenti finanziari quotati in mercati regolamentati (ex TUSP) ⁽²⁾	No
La società è un Gal	No

(1) Compilare il campo “anno di inizio della procedura” solo se nel campo “stato della società” è stato selezionato un elemento diverso da “La società è attiva”

(2) Le società emittenti azioni o strumenti finanziari in mercati regolamentati nell’applicativo sono individuate mediante elenchi ufficiali.

SEDE LEGALE DELLA PARTECIPATA

NOME DEL CAMPO	
Stato	Italia
Provincia	Firenze
Comune	Firenze
CAP *	Firenze
Indirizzo *	VIA FIESOLANA , 5

NOME DEL CAMPO	
Telefono *	
FAX *	
Email *	SEGRETERIA@PEC.CASASPA.ORG

*campo con compilazione facoltativa

SETTORE DI ATTIVITÀ DELLA PARTECIPATA

La lista dei codici Ateco è disponibile al link <http://www.istat.it/it/strumenti/definizioni-e-classificazioni/ateco-2007>

NOME DEL CAMPO	
Attività 1	Locazione immobiliare di beni propri o in leasing (affitto) (L.68.20.01)
Peso indicativo dell'attività %	50
Attività 2 *	Elaborazione dati (J.63.11.1)
Peso indicativo dell'attività % *	25
Attività 3 *	COMPRAVENDITA DI BENI IMMOBILI EFFETTUATA SU BENI PROPRI (L.68.1)
Peso indicativo dell'attività % *	15
Attività 4 *	ATTIVITÀ DEGLI STUDI DI ARCHITETTURA, INGEGNERIA ED ALTRI STUDI TECNICI (M.71.1)
Peso indicativo dell'attività % *	10

*campo con compilazione facoltativa

ULTERIORI INFORMAZIONI SULLA PARTECIPATA

NOME DEL CAMPO	
Società in house	no
Previsione nello statuto di limiti sul fatturato ⁽³⁾	-
Società contenuta nell'allegato A al D.Lgs. n. 175/2016	no
Società a partecipazione pubblica di diritto singolare (art.1, c. 4, lett. A)	no

NOME DEL CAMPO	
Riferimento normativo società di diritto singolare ⁽³⁾	-
La partecipata svolge attività economiche protette da diritti speciali o esclusivi insieme con altre attività svolte in regime di mercato	no
Riferimento normativo società con diritti speciali o esclusivi insieme con altre attività svolte in regime di mercato ⁽³⁾	-
Società esclusa dall'applicazione dell'art. 4 con DPCM (art. 4, c. 9)	no
Società esclusa dall'applicazione dell'art. 4 con provvedimento del Presidente della Regione o delle Prov. Autonome (art. 4, c. 9)	no
Riferimento normativo atto esclusione ⁽⁴⁾	-

(3) Compilare il campo solo se nel campo precedente è stato scelto "sì"

(4) Compilare il campo solo se in uno dei campi precedenti è stato scelto "sì"

DATI DI BILANCIO PER LA VERIFICA TUSP

NOME DEL CAMPO	Anno 2019
Tipologia di attività svolta	Attività produttive di beni e servizi
Numero medio di dipendenti	76
Numero dei componenti dell'organo di amministrazione	3
Compenso dei componenti dell'organo di amministrazione	€ 60.420,00
Numero dei componenti dell'organo di controllo	3 (collegio sindacale) + soc. di revisione: ACD AUDITING e CONSULTING SRL
Compenso dei componenti dell'organo di controllo	Compenso Collegio Sindacale e Revisori €56.544 + compensi Organo di Vigilanza € 16.120

NOME DEL CAMPO	Anno 2019
Tipologia di attività svolta	Attività produttive di beni e servizi

NOME DEL CAMPO	2019	2018	2017	2016	2015
Approvazione bilancio	si	si	si	si	si
Risultato d'esercizio	667.835	444.869	455.352	509.470	291.211

ATTENZIONE: l'applicativo richiede la compilazione esclusivamente di una delle seguenti quattro sotto-sezioni di "DATI DI BILANCIO PER LA VERIFICA TUSP".

Attività produttive di beni e servizi o Distretti tecnologici

Compilare la seguente sotto-sezione se la "Tipologia di attività svolta" dalla partecipata è: "Attività produttive di beni e servizi" o "Attività di promozione e sviluppo di progetti di ricerca finanziati (Distretti tecnologici)".

NOME DEL CAMPO	2019	2018	2017
A1) Ricavi delle vendite e delle prestazioni	31.615.115	26.417.213	26.360.698
A5) Altri Ricavi e Proventi	898.054	391.997	766.572
di cui Contributi in conto esercizio	201.910	252.312	290.485

Attività di Holding

Compilare la seguente sotto-sezione se la "Tipologia di attività svolta" dalla partecipata è: "Attività consistenti nell'assunzione di partecipazioni in società esercenti attività diverse da quella creditizia e finanziaria (Holding)".

NOME DEL CAMPO	2019	2018	2017
A1) Ricavi delle vendite e delle prestazioni			
A5) Altri Ricavi e Proventi			
di cui Contributi in conto esercizio			
C15) Proventi da partecipazioni			
C16) Altri proventi finanziari			
C17 bis) Utili e perdite su cambi			

D18 a) Rettifiche di valore di attività finanziarie - Rivalutazioni di partecipazioni			
---	--	--	--

Attività bancarie e finanziarie

Compilare la seguente sotto-sezione se la "Tipologia di attività svolta" dalla partecipata è: "Attività bancarie e finanziarie".

NOME DEL CAMPO	2019	2018	2017
Interessi attivi e proventi assimilati			
Commissioni attive			

Attività assicurative

Compilare la seguente sotto-sezione se la "Tipologia di attività svolta" dalla partecipata è: "Attività assicurative".

NOME DEL CAMPO	2019	2018	2017
I.1 Conto Tecnico dei rami danni - Premi di competenza, al netto delle cessioni in riassicurazione			
I.3 Conto Tecnico dei rami danni - Altri proventi tecnici, al netto delle cessioni in riassicurazione			
II.1 Conto Tecnico dei rami vita - Premi dell'esercizio, al netto delle cessioni in riassicurazione			
II.4 Conto Tecnico dei rami vita - Altri proventi tecnici, al netto delle cessioni in riassicurazione			

QUOTA DI POSSESSO (quota diretta e/o indiretta)

NOME DEL CAMPO	INDICAZIONI PER LA COMPILAZIONE
Tipologia di Partecipazione	diretta
Quota diretta ⁽⁵⁾	0,50%

NOME DEL CAMPO	INDICAZIONI PER LA COMPILAZIONE
Codice Fiscale Tramite ⁽⁶⁾	
Denominazione Tramite (organismo) ⁽⁶⁾	
Quota detenuta dalla Tramite nella società ⁽⁷⁾	

(5) Se la partecipazione è diretta o sia diretta che indiretta, inserire la quota detenuta direttamente dall'Amministrazione nella società.

(6) Compilare se per "Tipologia di Partecipazione" è stato indicato "Partecipazione Indiretta" o "Partecipazione diretta e indiretta". Inserire CF e denominazione dell'ultima tramite attraverso la quale la società è indirettamente partecipata dall'Amministrazione.

(7) Inserire la quota di partecipazione che la "tramite" detiene nella società.

QUOTA DI POSSESSO – TIPO DI CONTROLLO

NOME DEL CAMPO	INDICAZIONI PER LA COMPILAZIONE
Tipo di controllo	nessuno

INFORMAZIONI ED ESITO PER LA RAZIONALIZZAZIONE

NOME DEL CAMPO	Indicazioni per la compilazione
Partecipazione ancora detenuta alla data di adozione del provvedimento	SI
Società controllata da una quotata	NO
CF della società quotata controllante ⁽⁸⁾	
Denominazione della società quotata controllante ⁽⁸⁾	

(8) Compilare il campo solo se nel campo "Società controllata da una quotata" è stato scelto "sì"

I campi sottostanti non devono essere compilati se la partecipazione non è più detenuta alla data di adozione del provvedimento e/o la società partecipata è controllata da una società quotata.

INFORMAZIONI ED ESITO PER LA RAZIONALIZZAZIONE

NOME DEL CAMPO	INDICAZIONI PER LA COMPILAZIONE
La partecipata svolge un'attività di produzione di beni e servizi a favore dell'Amministrazione?	si
Attività svolta dalla Partecipata	valorizzazione del patrimonio immobiliare dell'amministrazione attraverso il conferimento di beni immobili (Art. 4, c. 3) (6)
Descrizione dell'attività	Gestione del patrimonio di Edilizia Residenziale Pubblica
Quota % di partecipazione detenuta dal soggetto privato ⁽⁸⁾	
Svolgimento di attività analoghe a quelle svolte da altre società (art.20, c.2 lett.c)	no
Necessità di contenimento dei costi di funzionamento (art.20, c.2 lett.f)	no
Necessità di aggregazione di società (art.20, c.2 lett.g)	no
L'Amministrazione ha fissato, con proprio provvedimento, obiettivi specifici sui costi di funzionamento della partecipata? (art.19, c.5) ⁽⁹⁾	no
Esito della ricognizione	MANTENIMENTO_SENZA_INTERVENTI
Modalità (razionalizzazione) ⁽¹⁰⁾	-
Termine previsto per la razionalizzazione ⁽¹⁰⁾	-
Le misure di razionalizzazione sono state concluse alla data del 31/12/2018?	-
Note*	

(8)Compilare il campo se "Attività svolta dalla Partecipata" precedentemente selezionata è "realizzazione e gestione di opera pubblica ovvero organizzazione e gestione di servizio di interesse generale tramite PPP (Art.4, c.2, lett.c)".

(9)Compilare il campo se "Tipo di controllo" è stato selezionato elemento diverso da "nessuno".

(10)Campo obbligatorio se per "Esito della ricognizione" è stato selezionato "Razionalizzazione".

* Campo con compilazione facoltativa

Scheda di dettaglio**DATI ANAGRAFICI DELLA PARTECIPATA**

NOME DEL CAMPO	
Codice Fiscale	05608890488
Denominazione	TOSCANA ENERGIA S.P.A.
Anno di costituzione della società	2006
Forma giuridica	Società per azioni
Tipo di fondazione	-
Altra forma giuridica	-
Stato della società	Attiva
Anno di inizio della procedura ⁽¹⁾	-
Società con azioni quotate in mercati regolamentati ⁽²⁾	No
Società che ha emesso strumenti finanziari quotati in mercati regolamentati (ex TUSP) ⁽²⁾	No
La società è un Gal	No

(1) Compilare il campo “anno di inizio della procedura” solo se nel campo “stato della società” è stato selezionato un elemento diverso da “La società è attiva”

(2) Le società emittenti azioni o strumenti finanziari in mercati regolamentati nell’applicativo sono individuate mediante elenchi ufficiali.

SEDE LEGALE DELLA PARTECIPATA

NOME DEL CAMPO	
Stato	Italia
Provincia	Firenze
Comune	Firenze
CAP *	50127

NOME DEL CAMPO	
Indirizzo *	PIAZZA ENRICO MATTEI , 3
Telefono *	
FAX *	
Email *	TOSCANAENERGIA@PEC.IT

*campo con compilazione facoltativa

SETTORE DI ATTIVITÀ DELLA PARTECIPATA

La lista dei codici Ateco è disponibile al link <http://www.istat.it/it/strumenti/definizioni-e-classificazioni/ateco-2007>

NOME DEL CAMPO	
Attività 1	Distribuzione di combustibili gassosi mediante condotte (D.35.22)
Peso indicativo dell'attività %	50
Attività 2 *	Distribuzione di energia elettrica (D.35.13)
Peso indicativo dell'attività % *	25
Attività 3 *	FORNITURA DI VAPORE E ARIA CONDIZIONATA (D.35.3)
Peso indicativo dell'attività % *	15
Attività 4 *	Installazione di impianti elettrici in edifici o in altre opere di costruzione (inclusa manutenzione e riparazione) (F.43.21.01)
Peso indicativo dell'attività % *	10

*campo con compilazione facoltativa

ULTERIORI INFORMAZIONI SULLA PARTECIPATA

NOME DEL CAMPO	
Società in house	no
Previsione nello statuto di limiti sul fatturato ⁽³⁾	-
Società contenuta nell'allegato A al D.Lgs. n. 175/2016	no

NOME DEL CAMPO	
Società a partecipazione pubblica di diritto singolare (art.1, c. 4, lett. A)	no
Riferimento normativo società di diritto singolare ⁽³⁾	-
La partecipata svolge attività economiche protette da diritti speciali o esclusivi insieme con altre attività svolte in regime di mercato	no
Riferimento normativo società con diritti speciali o esclusivi insieme con altre attività svolte in regime di mercato ⁽³⁾	-
Società esclusa dall'applicazione dell'art. 4 con DPCM (art. 4, c. 9)	no
Società esclusa dall'applicazione dell'art. 4 con provvedimento del Presidente della Regione o delle Prov. Autonome (art. 4, c. 9)	no
Riferimento normativo atto esclusione ⁽⁴⁾	-

(3)Compilare il campo solo se nel campo precedente è stato scelto "sì"

(4)Compilare il campo solo se in uno dei campi precedenti è stato scelto "sì"

DATI DI BILANCIO PER LA VERIFICA TUSP

NOME DEL CAMPO	Anno 2019
Tipologia di attività svolta	Attività produttive di beni e servizi
Numero medio di dipendenti	441
Numero dei componenti dell'organo di amministrazione	11
Compenso dei componenti dell'organo di amministrazione	I compensi spettanti ai soggetti che hanno il potere e la responsabilità della pianificazione,direzione e controllo della società, ivi inclusi gli amministratori esecutivi e non, direttori generali e i dirigenti con responsabilità strategiche (cd. key management personnel) in carica al 31 dicembre 2019 ammontano a 885 mila euro + 156.000 euro per gli amministratori (escluso Presidente ed Amministratore delegato che sono nella voce precedente); pag.163 bilancio

NOME DEL CAMPO	Anno 2019
Tipologia di attività svolta	Attività produttive di beni e servizi
Numero dei componenti dell'organo di controllo	3 (collegio sindacale) + soc. revisione
Compenso dei componenti dell'organo di controllo	€ 52.000 Sindaci Revisori € 70.000 per servizi di revisione contabile; pag.166 bilancio

NOME DEL CAMPO	2019	2018	2017	2016	2015
Approvazione bilancio	si	si	si	si	si
Risultato d'esercizio	40.198.717	40.998.373	40.174.634	40.463.367	39.876.211

ATTENZIONE: l'applicativo richiede la compilazione esclusivamente di una delle seguenti quattro sotto-sezioni di "DATI DI BILANCIO PER LA VERIFICA TUSP".

Attività produttive di beni e servizi o Distretti tecnologici

Compilare la seguente sotto-sezione se la "Tipologia di attività svolta" dalla partecipata è: "Attività produttive di beni e servizi" o "Attività di promozione e sviluppo di progetti di ricerca finanziati (Distretti tecnologici)".

NOME DEL CAMPO	2019	2018	2017
A1) Ricavi delle vendite e delle prestazioni	186.349.000	187.706.000	148.804.713
A5) Altri Ricavi e Proventi	9.846.000	9.653.000	48.603.425
di cui Contributi in conto esercizio	=	40.431	36.663

Attività di Holding

Compilare la seguente sotto-sezione se la "Tipologia di attività svolta" dalla partecipata è: "Attività consistenti nell'assunzione di partecipazioni in società esercenti attività diverse da quella creditizia e finanziaria (Holding)".

NOME DEL CAMPO	2019	2018	2017
A1) Ricavi delle vendite e delle prestazioni			
A5) Altri Ricavi e Proventi			
di cui Contributi in conto esercizio			

C15) Proventi da partecipazioni			
C16) Altri proventi finanziari			
C17 bis) Utili e perdite su cambi			
D18 a) Rettifiche di valore di attività finanziarie - Rivalutazioni di partecipazioni			

Attività bancarie e finanziarie

Compilare la seguente sotto-sezione se la "Tipologia di attività svolta" dalla partecipata è: "Attività bancarie e finanziarie".

NOME DEL CAMPO	2019	2018	2017
Interessi attivi e proventi assimilati			
Commissioni attive			

Attività assicurative

Compilare la seguente sotto-sezione se la "Tipologia di attività svolta" dalla partecipata è: "Attività assicurative".

NOME DEL CAMPO	2019	2018	2017
I.1 Conto Tecnico dei rami danni - Premi di competenza, al netto delle cessioni in riassicurazione			
I.3 Conto Tecnico dei rami danni - Altri proventi tecnici, al netto delle cessioni in riassicurazione			
II.1 Conto Tecnico dei rami vita - Premi dell'esercizio, al netto delle cessioni in riassicurazione			
II.4 Conto Tecnico dei rami vita - Altri proventi tecnici, al netto delle cessioni in riassicurazione			

QUOTA DI POSSESSO (quota diretta e/o indiretta)

NOME DEL CAMPO	INDICAZIONI PER LA COMPILAZIONE
Tipologia di Partecipazione	diretta
Quota diretta ⁽⁵⁾	0,0017%
Codice Fiscale Tramite ⁽⁶⁾	
Denominazione Tramite (organismo) ⁽⁶⁾	
Quota detenuta dalla Tramite nella società ⁽⁷⁾	

(5)Se la partecipazione è diretta o sia diretta che indiretta, inserire la quota detenuta direttamente dall'Amministrazione nella società.

(6)Compilare se per "Tipologia di Partecipazione" è stato indicato "Partecipazione Indiretta" o "Partecipazione diretta e indiretta". Inserire CF e denominazione dell'ultima tramite attraverso la quale la società è indirettamente partecipata dall'Amministrazione.

(7)Inserire la quota di partecipazione che la "tramite" detiene nella società.

QUOTA DI POSSESSO – TIPO DI CONTROLLO

NOME DEL CAMPO	INDICAZIONI PER LA COMPILAZIONE
Tipo di controllo	nessuno

INFORMAZIONI ED ESITO PER LA RAZIONALIZZAZIONE

NOME DEL CAMPO	Indicazioni per la compilazione
Partecipazione ancora detenuta alla data di adozione del provvedimento	SI
Società controllata da una quotata	SI
CF della società quotata controllante ⁽⁸⁾	10538260968
Denominazione della società quotata controllante ⁽⁸⁾	ITALGAS S.P.A.

(8)Compilare il campo solo se nel campo "Società controllata da una quotata" è stato scelto "si"

I campi sottostanti **non devono essere compilati se la partecipazione non è più detenuta** alla data di adozione del provvedimento e/o la società partecipata è controllata da una società quotata.

INFORMAZIONI ED ESITO PER LA RAZIONALIZZAZIONE

NOME DEL CAMPO	INDICAZIONI PER LA COMPILAZIONE
La partecipata svolge un'attività di produzione di beni e servizi a favore dell'Amministrazione?	no
Attività svolta dalla Partecipata	produzione di un servizio di interesse generale (Art. 4, c. 2, lett. a) (1)
Descrizione dell'attività	Servizio di distribuzione del gas metano
Quota % di partecipazione detenuta dal soggetto privato ⁽⁸⁾	
Svolgimento di attività analoghe a quelle svolte da altre società (art.20, c.2 lett.c)	no
Necessità di contenimento dei costi di funzionamento (art.20, c.2 lett.f)	no
Necessità di aggregazione di società (art.20, c.2 lett.g)	no
L'Amministrazione ha fissato, con proprio provvedimento, obiettivi specifici sui costi di funzionamento della partecipata? (art.19, c.5) ⁽⁹⁾	no
Esito della ricognizione	MANTENIMENTO_SENZA_INTERVENTI
Modalità (razionalizzazione) ⁽¹⁰⁾	-
Termine previsto per la razionalizzazione ⁽¹⁰⁾	-
Le misure di razionalizzazione sono state concluse alla data del 31/12/2018?	-
Note*	

(8)Compilare il campo se "Attività svolta dalla Partecipata" precedentemente selezionata è "realizzazione e gestione di opera pubblica ovvero organizzazione e gestione di servizio di interesse generale tramite PPP (Art.4, c.2, lett.c)".

(9)Compilare il campo se "Tipo di controllo" è stato selezionato elemento diverso da "nessuno".

(10)Campo obbligatorio se per "Esito della ricognizione" è stato selezionato "Razionalizzazione".

* Campo con compilazione facoltativa